

**Facultat de Ciències Econòmiques i Empresariales**

**Universitat Rovira i Virgili**

# **MEMÒRIA**

**Borsa de Treball i Pràctiques Empresariales**

**Curs 2008-2009**

## ÍNDEX

### I.BORSA DE TREBALL

|  |    |
|--|----|
| <b>1.1 Introducció</b>   | 4  |
| <b>1.2 Inserció laboral i vincle amb els titulats</b>  | 5  |
| <b>1.3 Posició estratègica</b>   | 5  |
| <b>1.4 Funcionament intern de la Borsa de Treball d'estudiants</b>                               | 6  |
| 1.4.1 Empreses i alumnes participants  | 7  |
| 1.4.2 Evolució del nombre de candidats durant el curs 2008-2009                                  | 13 |
| 1.4.3 Horari d'atenció a alumnes   | 15 |
| <b>1.5 Funcionament de la Borsa de Treball per a diplomats i llicenciats a la FCEE de la URV</b> | 16 |
| 1.5.1 Empreses i graduats participants   | 17 |
| 1.5.2 Evolució del nombre de candidats durant el curs 2008-2009                                  | 18 |
| 1.5.3 Horari d'atenció d'alumnes   | 20 |
| <b>II.PRÀCTIQUES EMPRESARIALS</b>  |    |
| <b>2.1 Funcionament de les pràctiques empresarials</b>   | 22 |
| 2.1.1 Empreses i alumnes participants  | 23 |
| 2.1.2 Nombre d'alumnes i d'empreses participants a l'assignatura de Pràctiques Empresarials      | 28 |
| 2.1.3 Horari d'atenció alumnes   | 30 |

## **I. BORSA DE TREBALL**

## 1.1.Introducció

L'activitat de la borsa de treball per a estudiants està regulada pel Reial-Decret 1497/1981, amb data de 19 de juny, sobre Programes de Cooperació Educativa (BOE del 23 de juliol de 1981), modificada pel Reial-Decret 1845/94, amb data 9 de setembre (BOE del 18 d'octubre de 1994), i per la Normativa de Pràctiques Externes de la URV, aprovada pel Consell de Govern del 10 de juliol de 2008.

### *Què són els programes de Cooperació Educativa?*

Els programes de Cooperació Educativa tenen com a objectiu la formació integral de l'alumne universitari mitjançant la seva participació activa dins l'entorn de l'empresa, combinant al mateix temps teoria i pràctica.

Tant la universitat com l'empresa representen una exigència d'exclusiva dedicació durant el període de permanència en elles, perquè alternen o combinen estances a la Universitat i en l'empresa d'una forma interactiva durant un cert període de temps.

### *Què és la Borsa de Treball?*

La Facultat de ciències Econòmiques i Empresariales de la Universitat Rovira i Virgili gestiona, des dels seus inicis, una borsa de treball amb l'objectiu que els alumnes puguin desenvolupar períodes de pràctiques en les empreses. D'aquesta manera es completa la formació que s'imparteix des de la Facultat i, al mateix temps, s'aconsegueix que els alumnes, una vegada acabats els estudis, ja tinguin una certa experiència de treball en el món empresarial.

En aquest moments, la borsa de treball funciona mitjançant els convenis marc signats entre la universitat i les empreses, i altres convenis específics amb les empreses.

Els convenis es regulen mitjançant el Reial decret 1845/1994, de 9 de setembre, i sobre programes de cooperació educativa, que especifica que hi poden optar els alumnes que tinguin aprovats el 50% dels crèdits del seu ensenyament.

## **1.2.Inserció laboral i vincle amb els titulats.**

Actualment el centre té una política pròpia d'orientació i d'inserció laboral, amb un responsable de Deganat per dur-la a terme. La Facultat porta des de fa temps una inserció laboral continuada durant el curs, d'estudiants, llicenciats i diplomats, convertint-se en el centre que actualment més estudiants de la URV col·loca a les diferents empreses i administracions. Això és degut que el centre impulsa el contacte amb el món del treball durant els estudis, mitjançant l'assignatura de Pràctiques Empresarials (6 crèdits) i els convenis de col·laboració que permeten que els nostres estudiants puguin treballar a mitja jornada i dedicar la resta del dia a l'estudi.

El centre promou l'auto-ocupació dels llicenciats i diplomats mitjançant l'existència d'una borsa de treball. Durant el curs 2006/07 es va posar en funcionament un nou sistema completament informatitzat, que compta amb una base de dades dels alumnes que es registren, i que permet a les empreses penjar ofertes i fer la selecció dels candidats a través del programa.

Segons les característiques especificades en aquestes ofertes, el sistema fa una tria dels candidats que compleixen aquests requisits, i els envia un missatge per tal que puguin accedir a l'oferta.

Quan els alumnes interessats accepten l'oferta mitjançant el mateix aplicatiu, l'empresa té accés als seus currículums dins del programa, el que li permet triar el candidat idoni, i contactar amb ell directament.

## **1.3.Posició estratègica**

- Creació i manteniment d'un servei que permeti un accés millor i més fluït a un lloc de treball per els titulats.
- Creació de la base de dades amb els currículums dels estudiants dels diferents ensenyaments, dels titulats i amb la informació de les empreses.
- Reforçar mitjançant la figura de l'Auxiliar de Suport al Centre, les tasques administratives pròpies del funcionament de la borsa de treball.
- Manteniment de la pàgina web i del programa informàtic de la Borsa de Treball.

## **1.4.Funcionament intern de la Borsa de Treball d'estudiants.**

Dirigida a estudiants que durant el curs acadèmic volen accedir a un lloc de treball mitjançant conveni de cooperació.

Requisits:

Tenir com a mínim el 50% dels crèdits acadèmics aprovats de la carrera que estiguin cursant.

Funcionament:

Els alumnes després de registrar-se a la Borsa de Treball de la Facultat des de la pàgina web de la mateixa, reben un password per correu electrònic, per tal d'accedir a l'aplicatiu, i penjar les seves dades i currículums.

A partir d'aquest moment, i sempre que una empresa pengi una oferta que s'avingui amb les característiques de l'alumne, aquest rep un avís per correu electrònic, per tal que entri a l'aplicatiu i consulti les ofertes.

Si l'alumne accepta l'oferta, l'empresa tindrà accés al seu currículum i dades de contacte, directament des del programa, i podrà entrevistar-se amb l'alumne si ho desitja, i notificar la resolució amb l'alumne escollit (utilitzant l'aplicatiu de la Borsa de Treball) a la Facultat, per tal que es gestioni el conveni de pràctiques.

Duració del conveni:

No podrà excedir del 50% del temps íntegre que constitueix el curs acadèmic. L'alumne realitzarà un màxim de 4 hores diàries, la resta de la jornada la dedicarà a l'estudi. El conveni preveu que les empreses aportin una quantia en concepte de borsa d'ajut a l'estudi, que satisfarà de la manera que determini el conveni mateix.

També s'ofereix als estudiants la possibilitat d'accedir a un lloc de treball mitjançant conveni de cooperació, durant el període d'estiu. Amb els mateixos requisits, i la única diferenciació de que l'alumne podrà allargar la jornada fins a les vuit hores diàries, sempre que no sobrepassi les 600 hores màximes permeses per alumne i curs acadèmic.

**1.4.1. Empreses i alumnes participants.**

Relació convenis curs 2008 / 2009

**Estudiants d'Administració i Direcció d'Empreses .**

|    | <b>ALUMNE</b>              | <b>EMPRESA</b>                       | <b>Data Inici</b> | <b>Data fi</b> | <b>Borsa Ajut</b> |
|----|----------------------------|--------------------------------------|-------------------|----------------|-------------------|
| 1  | Aida Gargante Sisquella    | Mestre Economistes S.L.P             | 01-08-09          | 31-08-09       | 350€              |
| 2  | Aida Gargante Sisquella    | Mestre Economistes S.L.P             | 17-06-09          | 31-07-09       | 700€              |
| 3  | Alberto Míguez Requejo     | Bankinter S.A                        | 04-09-08          | 15-11-08       | 490€              |
| 4  | Alia Maura Perez Granell   | Kutxa - Caja Guipúzcoa San Sebastián | 01-07-09          | 31-08-09       | 450€              |
| 5  | Alvaro Fernandez Gonzalo   | Cegelec S.A                          | 24-07-09          | 31-08-09       | 360€              |
| 6  | Anna Betlem Quesada Esteve | Ginsa, AIE                           | 15-09-08          | 10-10-08       | 572€              |
| 7  | Anna Rovira Talaveron      | STE                                  | 13-07-09          | 31-08-09       | 500€              |
| 8  | Antoni Castells Segarra    | Deutsche Bank                        | 01-07-09          | 31-08-09       | 600€              |
| 9  | Arnau Elias Centelles      | Boehringer Ingelheim, S.A.           | 01-02-09          | 31-07-09       | 300€              |
| 10 | Bernat Barberà Arnedo      | T.Q. Tecnol, S.A.                    | 06-10-08          | 30-11-08       | 450€              |
| 11 | Bàrbara Massari Nolan      | Deutsche Bank                        | 01-07-09          | 31-08-09       | 600€              |
| 12 | Carla Aliau Ribes          | Caixa Tarragona                      | 02-01-09          | 02-03-09       | 400€              |
| 13 | Cristina Amurgo Herrera    | Diputació de Tarragona               | 01-07-09          | 31-08-09       | 624€              |
| 14 | Eloi Borràs Gilavert       | Diputació de Tarragona               | 01-07-09          | 03-08-09       | 624€              |

|    |                              |                                       |          |          |      |
|----|------------------------------|---------------------------------------|----------|----------|------|
| 15 | Eva Patiño González          | T.Q. Tecnol, S.A.                     | 13-10-08 | 30-11-08 | 450€ |
| 16 | Francesc Farran Debat        | Diputació de Tarragona                | 01-07-09 | 31-08-09 | 624€ |
| 17 | Ignasi Pujol Barricarte      | Deutsche Bank                         | 01-07-09 | 31-08-09 | 600€ |
| 18 | Juliana Maria Clavijo Galvis | Basf Española S.A.                    | 16-01-09 | 29-03-09 | 350€ |
| 19 | Juliana Maria Clavijo Galvis | Basf Española S.A.                    | 29-09-08 | 15-01-09 | 437€ |
| 20 | Laura Roldan Ventura         | Deloitte SL                           | 23-09-08 | 31-01-09 | 400€ |
| 21 | Leandre Romeu Serra          | Ajuntament de La Canonja              | 15-06-09 | 31-08-09 | 700€ |
| 22 | Miriam Lopez Camas           | Ginsa, AIE                            | 22-06-09 | 31-08-09 | 800€ |
| 23 | Misericordia Navarro Gracia  | Caixa Tarragona                       | 03-08-09 | 30-08-09 | 400€ |
| 24 | Marc Cervelló Pujades        | Bankinter S.A                         | 15-09-08 | 15-11-08 | 490€ |
| 25 | Marc Cervelló Pujades        | Deutsche Bank                         | 01-07-09 | 31-08-09 | 600€ |
| 26 | Maria Andreu Colominas       | Grupo Santander                       | 06-05-09 | 08-06-09 | 600€ |
| 27 | Maria Andreu Colominas       | Grupo Santander                       | 09-06-09 | 31-08-09 | 600€ |
| 28 | María Del Mar Amador Falcón  | Clariant Iberica Produccion, S.A.     | 03-11-08 | 21-03-09 | 551€ |
| 29 | María Del Mar Amador Falcón  | Clariant Iberica Produccion, S.A.     | 23-03-09 | 10-07-09 | 440€ |
| 30 | Núria Cartañá Auqué          | Faiveley Transport Iberica, S.A.      | 01-07-09 | 08-07-09 | 300€ |
| 31 | Núria Cartañá Auqué          | Faiveley Transport Iberica, S.A.      | 08-07-09 | 15-07-09 | 300€ |
| 32 | Núria Cartañá Auqué          | Faiveley Transport Iberica, S.A.      | 15-07-09 | 31-08-09 | 300€ |
| 33 | Patricia Sánchez Paisano     | Adecco TT, S.A.                       | 30-07-09 | 31-08-09 | 120€ |
| 34 | Quan Shu Sun                 | Endesa Distribucion Electrica SL      | 23-02-09 | 27-07-09 | 690€ |
| 35 | Sergi Muñoz Garcia           | Ingram Micro S.L.                     | 04-12-08 | 09-12-08 | 300€ |
| 36 | Ana Isabel Piñero Lopez      | Pont Mestres Auditors Associats, S.A. | 23-02-09 | 31-07-09 | 300€ |



|    |                           |                          |          |          |      |
|----|---------------------------|--------------------------|----------|----------|------|
| 37 | Carolina Amores Ballester | Caixa Tarragona          | 03-08-09 | 30-08-09 | 400€ |
| 38 | Susana Atance Rovira      | Ajuntament de La Canonja | 15-06-09 | 31-08-09 | 700€ |
| 39 | Èric Masdeu Morató        | Deutsche Bank            | 10-11-08 | 20-11-08 | 400€ |
| 40 | Èric Masdeu Morató        | Deutsche Bank            | 25-11-08 | 31-05-09 | 400€ |

### Estudiants d'Economia.

|   | <b>ALUMNE</b>            | <b>EMPRESA</b>            | <b>Data Inici</b> | <b>Data fi</b> | <b>Borsa Ajut</b> |
|---|--------------------------|---------------------------|-------------------|----------------|-------------------|
| 1 | Francisco Montoro Morujo | Caixa Tarragona           | 01-08-09          | 21-08-09       | 400€              |
| 2 | Francisco Montoro Morujo | Endesa Energia            | 16-10-08          | 16-04-09       | 425€              |
| 3 | Noelia Mellinas López    | STS Desenvolupament.A.I.E | 16-06-09          | 31-08-09       | 375€              |

**Estudiants de Ciències Empresarials****Campus Bellissens**

|    | <b>ALUMNE</b>                  | <b>EMPRESA</b>                       | <b>Data Inici</b> | <b>Data fi</b> | <b>Borsa Ajut</b> |
|----|--------------------------------|--------------------------------------|-------------------|----------------|-------------------|
| 1  | Amanda Aleu Arcas              | Ajuntament de La Canonja             | 15-06-09          | 31-08-09       | 700€              |
| 2  | Carmen María Porras González   | Bayer Materialscience, S.L.          | 01-07-09          | 31-08-09       | 673€              |
| 3  | Christian Camacho Inglés       | Diputació de Tarragona               | 01-07-09          | 31-08-09       | 624€              |
| 4  | Cristina Perelló Ferran        | Reus Desenvolupament Econòmic        | 06-07-09          | 31-08-09       | 975€              |
| 5  | Cristina Perelló Ferran        | Reus Desenvolupament Econòmic        | 25-06-09          | 04-07-09       | 975€              |
| 6  | Elisabet Alcañiz Perez         | Sagiaic SL                           | 03-11-08          | 08-06-09       | 300€              |
| 7  | Jose Manuel Domene Mestres     | Bankinter S.A                        | 15-09-08          | 15-11-08       | 490€              |
| 8  | Josep Aragonès Bové            | Caixa Manresa                        | 06-10-08          | 31-12-08       | 400€              |
| 9  | Josep Aragonès Bové            | Ibercaja                             | 01-07-09          | 31-08-09       | 500€              |
| 10 | Laura Casas Martinez           | Gonzalo Perdrix i Associats SL       | 28-04-09          | 31-08-09       | 475€              |
| 11 | Laura Casas Martinez           | Kutxa - Caja Guipúzcoa San Sebastián | 01-07-09          | 31-08-09       | 450€              |
| 12 | Lluís Mas Corts                | Bankinter S.A                        | 15-09-08          | 15-11-08       | 490€              |
| 13 | Manuel Alejandro Gil Rodríguez | Celanese Chemicals Iberica, S.L.     | 04-09-08          | 14-09-08       | 300€              |
| 14 | Manuel Alejandro Gil Rodríguez | Celanese Chemicals Iberica, S.L.     | 18-09-08          | 03-10-08       | 500€              |
| 15 | Mònica Rodríguez Reguera       | Kellogg Manufacturing España,S.L     | 01-11-08          | 30-11-08       | 325€              |
| 16 | Mònica Rodríguez Reguera       | Kellogg Manufacturing España,S.L     | 16-09-08          | 31-10-08       | 325€              |
| 17 | Mònica Moyano Musté            | Mestre Economistes S.L.P             | 01-08-09          | 31-08-09       | 350€              |
| 18 | Mònica Moyano Musté            | Mestre Economistes S.L.P             | 17-06-09          | 31-07-09       | 700€              |
| 19 | Núria Flores Vall              | Repsol Petroleo S.A.                 | 23-02-09          | 23-05-09       | 500€              |

|    |                           |                          |          |          |      |
|----|---------------------------|--------------------------|----------|----------|------|
| 20 | Núria Flores Vall         | Repsol Petroleo S.A.     | 25-05-09 | 31-07-09 | 500€ |
| 21 | Paqui Gordo Fernández     | Grupo Santander          | 06-05-09 | 08-06-09 | 600€ |
| 22 | Paqui Gordo Fernández     | Grupo Santander          | 09-06-09 | 31-08-09 | 600€ |
| 23 | Sara Mestre Fernández     | Ginsa, AIE               | 02-02-09 | 06-03-09 | 687€ |
| 24 | Sara Mestre Fernández     | Ginsa, AIE               | 15-09-08 | 31-01-09 | 458€ |
| 25 | Silvia Payán Ciuró        | Repsol Petroleo S.A.     | 19-11-08 | 24-02-09 | 505€ |
| 26 | Silvia Sánchez Barona     | Repsol Petroleo S.A.     | 20-07-09 | 31-08-09 | 500€ |
| 27 | Silvia Sánchez Cabanillas | Mestre Economistes S.L.P | 01-08-09 | 31-08-09 | 350€ |
| 28 | Silvia Sánchez Cabanillas | Mestre Economistes S.L.P | 17-06-09 | 31-07-09 | 700€ |
| 29 | Tania Valls Fosch         | Manpower Team ETT SAU    | 13-10-08 | 31-12-08 | 140€ |
| 30 | Eloi Calvo Sans           | Grupo Santander          | 06-05-09 | 08-06-09 | 600€ |
| 31 | Eloi Calvo Sans           | Grupo Santander          | 09-06-09 | 31-08-09 | 600€ |

### Estudiants de Ciències Empresarials

#### Campus Terres de l'Ebre

|   | ALUMNE              | EMPRESA                   | Data Inici | Data fi  | Borsa Ajut |
|---|---------------------|---------------------------|------------|----------|------------|
| 1 | Laura Buj Mauri     | Randstad Empleo ETT, S.A. | 06-07-09   | 31-08-09 | 350€       |
| 2 | Sandra Carles Peris | CIDEM                     | 09-03-09   | 21-08-09 | 750€       |

**Estudiants del Màster en Direcció Estratègica de l'Empresa**

|   | <b>ALUMNE</b>          | <b>EMPRESA</b>       | <b>Data Inici</b> | <b>Data fi</b> | <b>Borsa Ajut</b> |
|---|------------------------|----------------------|-------------------|----------------|-------------------|
| 1 | Joanna Alvarado Dextre | TECHNIP IBERIA, S.A. | 04-05-09          | 30-06-09       | 1000€             |
| 2 | Joanna Alvarado Dextre | TECHNIP IBERIA, S.A. | 12-01-09          | 30-04-09       | 1000€             |

**1.4.2 Evolució del nombre de candidats durant el curs 2008-2009.**

L'evolució en el nombre d'alumnes i empreses que participen a la Borsa de Treball d'estudiants en els darrers anys ha estat aquesta:

|           | Estudiants actius a la Borsa de treball | Nombre d'empreses i institucions | Nombre de candidats a les ofertes   |                                 | Nombre total d'alumnes amb conveni de cooperació | Rati de convenis respecte a actius |
|-----------|---|----------------------------------|-------------------------------------|---------------------------------|--|------------------------------------|
| 1995-96   | 82                                      | 25                               | 115                                 |                                 | 50   | 61,0                               |
| 1996-97   | 100                                     | 26                               | 130                                 |                                 | 60   | 60,0                               |
| 1997-98   | 104                                     | 30                               | 230                                 |                                 | 70   | 67,3                               |
| 1998-99   | 253                                     | 53                               | 718                                 |                                 | 110  | 43,5                               |
| 1999-00   | 274                                     | 56                               | 1227                                |                                 | 131  | 47,8                               |
| 2000-01   | 293                                     | 60                               | 2060                                |                                 | 180  | 61,4                               |
| 2001-02   | 290                                     | 54                               | 1903                                |                                 | 151  | 52,1                               |
| 2002-03   | 382                                     | 69                               | 2143                                |                                 | 233  | 61,0                               |
| 2003-04   | 320                                     | 52                               | 1535                                |                                 | 158  | 49,4                               |
| 2004-2005 | 233                                     | 61                               | 2229                                |                                 | 165  | 70,81                              |
| 2005-2006 | 140                                     | 63                               | 1500                                |                                 | 128  | 90,91                              |
|           |   |                                  | Candidats seleccionats pel programa | Candidats que accepten l'oferta |  |                                    |
| 2006-2007 | 140                                     | 156                              | 5335                                | 475                             | 73   | 52,14                              |
| 2007-2008 | 154                                     | 239                              | 8234                                | 1612                            | 82   | 53,25                              |
| 2008-2009 | 207                                     | 288                              | 5202                                | 1610                            | 78   | 37,68                              |

**BORSA DE TREBALL DE LA FCEE (curs 2008/09)**

**Convenis signats per estudiants (78)**

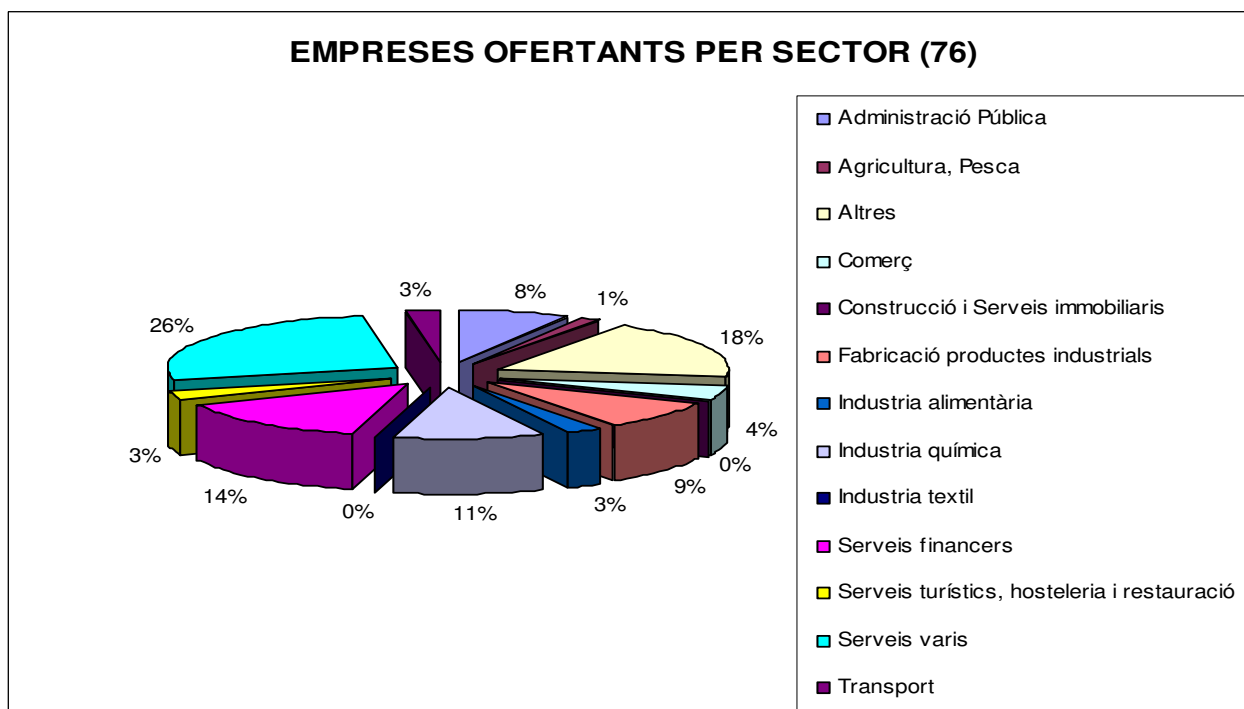
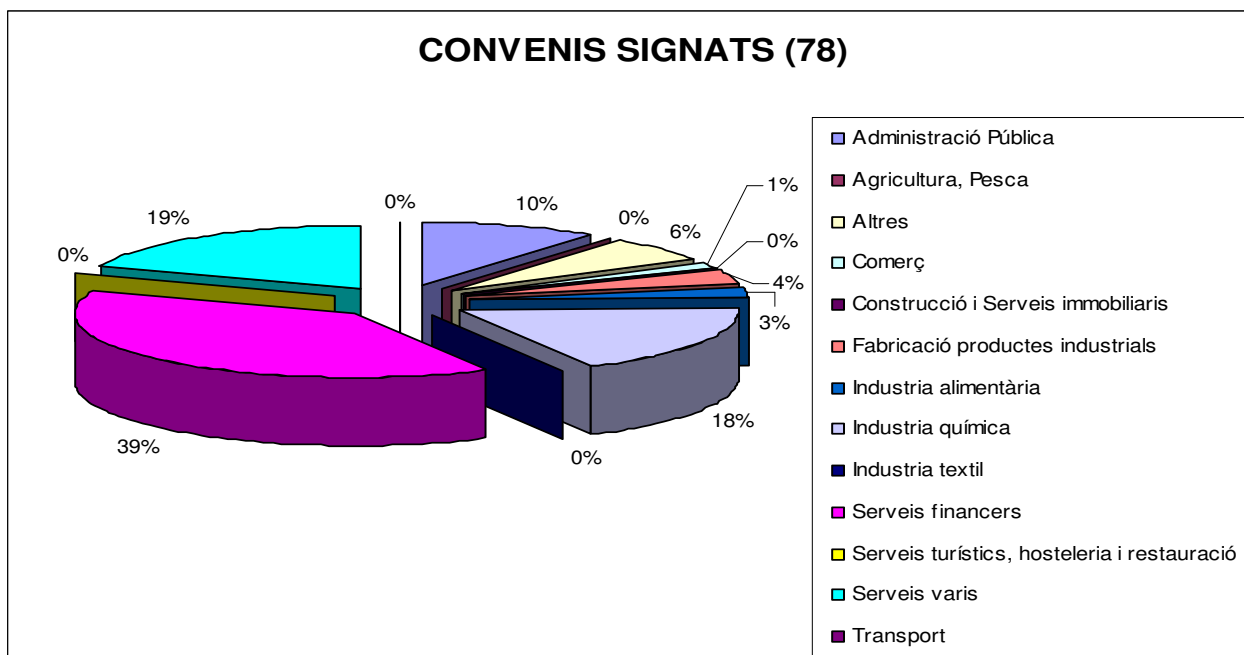

**1.4.3.Horari d'atenció a alumnes.**

Coordinador de la Borsa de Treball:

Ramon Burrut Ribes

Responsable de Atenció al Públic:

Mercè Taratiel

Horari d'atenció al públic: 16 a 20.30 h.

Adreça:

Edifici Mas Vila Barberà  
Facultat de Ciències Econòmiques i Empresariales  
Universitat Rovira i Virgili  
Av. Universitat, 1  
43202 Reus

Tel: +34 977 759 802

Fax: +34 977 759 815

a/e: [borsatreballfcee@urv.cat](mailto:borsatreballfcee@urv.cat)

## **1.5. Funcionament de la Borsa de Treball per a diplomats i llicenciats a la FCEE de la URV.**

Requisits:

Estar en possessió de la titulació corresponent expedida en la pròpia Facultat.

Funcionament:

Els diplomats i llicenciats, després de registrar-se a la Borsa de Treball de la Facultat des de la pàgina web de la mateixa, reben un password per correu electrònic, per tal d'accedir a l'aplicatiu, i penjar les seves dades i currículums.

A partir d'aquest moment, i sempre que una empresa pengi una oferta laboral que s'avingui amb les característiques de l'alumne, aquest rep un avís per correu electrònic, per tal que entri a l'aplicatiu i consulti les ofertes.

Si el/la titulat/da accepta l'oferta, l'empresa tindrà accés al seu currículum i dades de contacte, directament des del programa, i podrà contactar amb ell/a per fer li una entrevista.

En aquest cas, com que es tracta de contractes laborals, la Facultat no intervé en el procés de formalització del contracte, limitant-se a fer de pont connector entre els nostres titulats i les empreses registrades a l'aplicatiu de la nostra Borsa de Treball.



**1.5.1. Empreses i graduats participants.**

Relació Contractes Laborals durant el curs 2008-2009.

|   | <b>ALUMNE</b>               | <b>EMPRESA</b>                  | <b>Població</b>     |
|---|-----------------------------|---------------------------------|---------------------|
| 1 | Andrea Lafuente Estrany     | Saint Gobain Montblanc          | Montblanc           |
| 2 | Concepción Barragán Morillo | Cuarzo Selección, S.L.          | Madrid              |
| 3 | Carlos Matas Ruiz           | Cuarzo Selección, S.L.          | Madrid              |
| 4 | Gabriel Santos López        | Mònica Hotel                    | Cambrils            |
| 5 | Gerard Peña Ninot           | Cuarzo Selección, S.L.          | Madrid              |
| 6 | Ignacio Pemán Bandrés       | Helados y Postres S.A. (Nestlé) | Vilaseca de Solcina |
| 7 | María del Mar Amador Falcón | Cuarzo Selección, S.L.          | Madrid              |

**1.5.2. Evolució del nombre de candidats durant el curs 2008-2009.**

L'evolució en el nombre de diplomats, llicenciats i empreses que participen a la Borsa de Treball en els darrers anys ha estat aquesta:

|         | Titulats actius a la Borsa de Treball | Nombre d'empreses i institucions que ofereixen contractes laborals | Nombre de candidats a les ofertes   |                                 | Nombre de titulats amb contracte laboral | Rati de titulats actius amb contracte laboral |
|---------|---------------------------------------|--|-------------------------------------|---------------------------------|--|---|
| 1996-97 | 48                                    | 15   | 190                                 |                                 | 37                                       | 77,1  |
| 1997-98 | 61                                    | 30   | 230                                 |                                 | 50                                       | 82,0  |
| 1998-99 | 90                                    | 54   | 1004                                |                                 | 66                                       | 73,3  |
| 1999-00 | 110                                   | 50   | 2861                                |                                 | 104                                      | 94,5  |
| 2000-01 | 96                                    | 60   | 2504                                |                                 | 89                                       | 92,7  |
| 2001-02 | 110                                   | 57   | 1100                                |                                 | 69                                       | 62,7  |
| 2002-03 | 197                                   | 21   | 741                                 |                                 | 73                                       | 37,1  |
| 2003-04 | 200                                   | 27   | 474                                 |                                 | 68                                       | 34,0  |
| 2004-05 | 60                                    | 30   | 1198                                |                                 | 60                                       | 100   |
| 2005-06 | 70                                    | 50   | 1300                                |                                 | 35                                       | 50,0  |
|         |                                       |  | Candidats seleccionats pel programa | Candidats que accepten l'oferta |  |   |
| 2006-07 | 97                                    | 80   | 2925                                | 426                             | 17                                       | 17,53   |
| 2007-08 | 113                                   | 61   | 2011                                | 420                             | 5  | 4,425   |
| 2008-09 | 205                                   | 21   | 507                                 | 191                             | 7  | 3,415   |

**BORSA DE TREBALL DE LA FCEE (curs 2008/09)**

**Contractes laborals**

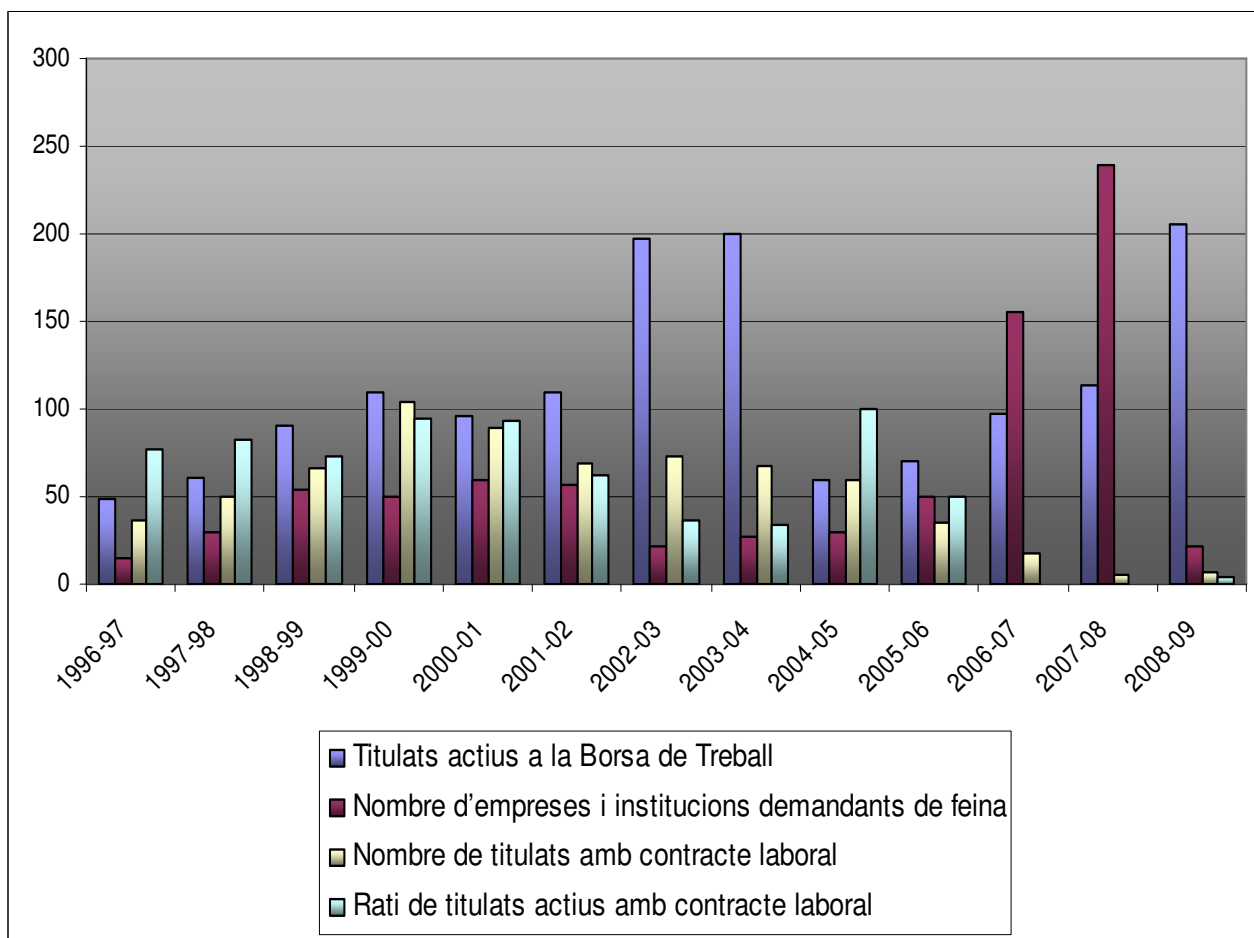

\* Degut a la manca d'informació per part de les empreses, el volum de titulats que accedeixen a un contracte laboral mitjançant la Borsa de Treball de la FCEE, no és representatiu de la realitat

**1.5.3. Horari d'atenció d'alumnes.**

Coordinador de la Borsa de Treball:

Ramon Burrut Ribes

Responsable de Atenció al Públic:

Mercè Taratiel

Horari d'atenció al públic: 16 a 20.30 h.

Adreça:

Edifici Mas Vila Barberà  
Facultat de Ciències Econòmiques i Empresarials  
Universitat Rovira i Virgili  
Av. Universitat, 1  
43202 Reus

Tel: +34 977 759 802

Fax: +34 977 759 815

a/e: [borsatreballfcee@urv.cat](mailto:borsatreballfcee@urv.cat)

## **II. PRÀCTIQUES EMPRESARIALS**

## 2.1 Funcionament de les pràctiques empresarials.

Des del curs 1994/95 està activada en els plans d'estudis de Ciències Empresarials i d'Administració i Direcció d'Empreses l'assignatura de *Pràctiques empresarials*, de 6 crèdits acadèmics, a la qual es poden matricular els alumnes a partir de 3r curs.

Requisits:

Per accedir a l'assignatura de Pràctiques Empresarials és necessari:

1. Tenir el 50% dels crèdits acadèmics aprovats segons estableix el Reial decret 1845/94, del 9 de setembre.
2. Estar pre-inscrit dins del termini que es marqui per a cada curs acadèmic.
3. Assistència a la reunió informativa que es fa a l'inici del curs sobre el funcionament de l'assignatura. La Facultat seleccionarà, entre les sol·licituds presentades, aquells estudiants que tinguin un expedient millor, en funció de la mitjana de crèdits aprovats per any.

Duració de les pràctiques:

Les pràctiques es distribueixen en dos períodes: de novembre a gener i de març a maig, torns de matí o tarda. Els alumnes poden escollir de realitzar les pràctiques en el primer o segon període i en el torn de matí o tarda i no es realitzaran en època d'exàmens.

**2.1.1. Empreses i alumnes participants.**

Relació de participants a l'assignatura Pràctiques Empresarials dels ensenyaments del Campus Bellissens.

| <b>ALUMNE</b>                   | <b>EMPRESA</b>                           | <b>CIUTAT</b> | <b>TORN</b> |
|---------------------------------|--|---------------|-------------|
| Núria Villaroya                 | Gestió Integral Sanitària i Assistencial | Reus          | Q1T         |
| Adrià Boix Bosch                | Caixa Tarragona                          | Tarragona     | Q1M         |
| Albert Jardí Martínez           | Caixa Tarragona                          | Tarragona     | Q1M         |
| Aleix Vives Masdeu              | Solà Domingo, SA                         | Reus          | Q1M         |
| Ana C. Ferrando Blesas          | Paño Fruits, SL                          | Alcover       | Q1M         |
| Ana Maria Arribas Romero        | Adecco TT S.A.                           | Reus          | Q1M         |
| Anna Betlem Quesada Esteve      | Autolica                                 | Tarragona     | Q1M         |
| Anna Maria Lopez Rodriguez      | SMS Arena                                | Reus          | Q2M         |
| Anna Ribera Marimon             | Adecco TT S.A.                           | Tarragona     | Q1M         |
| Antoni Castells Segarra         | La Morella Nuts, S.A.                    | Reus          | Q2M         |
| Aranzazu Maraña da Silva        | Caixa Tarragona.                         | Tarragona     | Q2M         |
| Bàrbara Florencia Massari Nolan | Boada & Duch Auditors                    | Tarragona     | Q1T         |
| Carla Aliau Ribes               | Caixa Tarragona                          | Tarragona     | Q1M         |
| Cristian Tadeo Moreno Accensi   | Vinaixa & Asociados                      | Tarragona     | Q1M         |
| Daniel Iniesta Walker           | Gestió Integral Sanitària i Assistencial | Reus          | Q2T         |
| David Martin Martinez           | Caixa Tarragona                          | Tarragona     | Q1M         |
| David Villar Gutiérrez          | Paño Fruits, SL                          | Alcover       | Q2M         |
| Diamela Trinchet Pupo           | Port Aventura, SA                        | Vila-Seca     | Q1M         |
| Edgar Ortiz Nogales             | La Morella Nuts, S.A.                    | Reus          | Q1M         |

|                               |  |           |     |
|-------------------------------|--|-----------|-----|
| Eloi Serret Abella            | Servei de Recursos Econòmics URV         | Tarragona | Q1T |
| Emili Fabregat Querol         | Basf Española S.L                        | Tarragona | Q1M |
| Engelbert Borràs Vilanova     | T.Q. Tecnol, S.A.                        | Reus      | Q1M |
| Eva Patiño Gonzalez           | Mapfre Automoviles SA                    | Tarragona | Q1T |
| Fabiana Danife (Italia)       | Caixa Tarragona                          | Tarragona | Q2M |
| Gisela Puig Massana           | Hospital Sant Joan de Reus, SAM          | Reus      | Q1T |
| Helena Tarragona Carles       | Gestió Integral Sanitària i Assistencial | Reus      | Q1T |
| Immaculada Tortajada Bertomeu | Gestió Integral Sanitària i Assistencial | Reus      | Q1T |
| Ivan Gener Garcia             | SMS Arena                                | Reus      | Q1M |
| Jérome Seyller (França)       | Caixa Tarragona                          | Tarragona | Q2M |
| Jessael Fuguet Margeli        | T.Q. Tecnol, S.A.                        | Reus      | Q2M |
| Jessica Aznar Moreno          | Jose Luis Climent Merelo                 | Tarragona | Q2M |
| Jesus Prieto Fernandez        | Port Aventura, SA                        | Vila-Seca | Q1M |
| Joan Fortuny Rabascall        | Chubb Iberia, S.L.                       | Reus      | Q1T |
| Jordi Griso Roca              | Banasegur Tarraco, S.L.                  | Tarragona | Q1T |
| Jorge Moreno Arié             | Port Aventura, SA                        | Vila-Seca | Q1M |
| José Carlos Gil Parra         | Pont Soft, SL                            | Reus      | Q1M |
| Josep Cuerba Domènech         | Hospital Sant Joan de Reus, SAM          | Reus      | Q2T |
| Josep Domènech Arasa          | Molla Rudiez & Oliva, S.A.               | Tarragona | Q1T |
| Josep Eduard Giralt Folch     | Caixa Tarragona                          | Tarragona | Q2M |
| Julieta Sabidó Foraster       | Gatell Enginyers, SL                     | Valls     | Q1M |
| Julio Franco Cano             | Banasegur Tarraco, S.L.                  | Reus      | Q1T |
| Katherine Vega Rojas          | Campdepados Gestoria SL                  | Tarragona | Q2M |
| Ksenia Gorkova Kuzin          | Vinaixa & Asociados                      | Tarragona | Q2M |



|                                      |   |                     |     |
|--------------------------------------|---|---------------------|-----|
| Laia Garcés Girol                    | Ajuntament de Torredembarra               | Torredembarra       | Q1M |
| Laia Gasque Brusco                   | Caixa Tarragona                           | Tarragona           | Q1M |
| Laia Vidal Barceló                   | Blau Consultors Serveis Professionals S.L | Espluga de Francolí | Q1T |
| Laura Roldán Ventura                 | Boada & Duch Auditors                     | Tarragona           | Q2T |
| Laura Serrano Pla                    | Chubb Iberia, S.L.                        | Reus                | Q2T |
| Leandre Romeu Serra                  | Caixa Tarragona                           | Tarragona           | Q1M |
| Lidia Maria Gonzalez Montenegro      | Autolica                                  | Tarragona           | Q2M |
| Lluís Mas Corts                      | Caixa Tarragona                           | Tarragona           | Q2M |
| M <sup>a</sup> .Rosa Diego Margalef  | Caixa Tarragona                           | Tarragona           | Q1M |
| M <sup>a</sup> Carmen Moreno Ordóñez | Ajuntament de La Canonja                  | La Canonja          | Q1M |
| Manuel Alejandro Gil Rodriguez       | Blau Consultors Serveis Professionals S.L | Espluga De Francolí | Q2T |
| Maria Llordés Baliu                  | Vinaixa & Asociados                       | Tarragona           | Q1M |
| Maria Teresa Blanco Morcillo         | Caixa Tarragona                           | Tarragona           | Q2M |
| Mireya Iserte Sanchez                | Promociones Blaumar, S.A.                 | Salou               | Q1M |
| Miriam Moliner Jorba                 | Autolica                                  | Tarragona           | Q1M |
| Montse Sentís Guerrero               | De la Guardia Grup D                      | Reus                | Q2T |
| Nuria Bertomeu Calvo                 | Gestió Integral Sanitària i Assistencial  | Reus                | Q2T |
| Nuria Domenech Daura                 | Hospital Sant Joan de Reus, SAM           | Reus                | Q1M |
| Nuria Flores Vall                    | De la Guardia Grup D                      | Reus                | Q1M |
| Raimon García Pombo                  | Caixa Tarragona                           | Tarragona           | Q2M |
| Roger Moix Domènech                  | Activa Mutua 2008                         | Reus                | Q1M |
| Roser Borrell Felix                  | Gestora L'unio,SA                         | Tarragona           | Q2M |
| Ruben Salla Borrell                  | Banasegur Tarraco, S.L.                   | Tarragona           | Q2T |
| Sergi Nadal Ventura                  | Caixa Tarragona                           | Tarragona           | Q1M |

|                             |                            |                    |     |
|-----------------------------|----------------------------|--------------------|-----|
| Susana Atance Rovira        | GRECAT                     | Constantí          | Q2M |
| Vanessa Sanchez Castellanos | Molla Rudiez & Oliva, S.A. | Tarragona          | Q2T |
| Victor Blasco Barrobes      | Autolica                   | Tarragona          | Q2M |
| Víctor Tongco Gultiano      | Autolica                   | Tarragona          | Q1M |
| Zaida Porcel Ríos           | Scatolificio del Garda SPA | (Pastrengo-Italia) | Q1M |

Relació de participants a l'assignatura Pràctiques Empresarials del Campus Terres de l'Ebre.

| <b>ALUMNE</b>                 | <b>EMPRESA</b>                        | <b>CIUTAT</b> | <b>TORN</b> |
|-------------------------------|---------------------------------------|---------------|-------------|
| Alexandra Robles Nolla        | Geacem Assessors, SCCL                | Tortosa       | 2Q          |
| Andreu Fumado Casanova        | APG Assesors SL                       | Amposta       | 1Q          |
| Anna Benet Cabanes            | Aplicacions Econòmiques SL            | Tortosa       | 1Q          |
| Consuelo Riesco Martínez      | MA Carmen Vidal Gallego               | Amposta       | 2Q          |
| Cristina Gil Roca             | OFICEM BQ Asesores SL                 | Sant Mateu    | 2Q          |
| Eva Melich Casanova           | Caixa Penedès Deltebre                | Deltebre      | 2Q          |
| José Luís Provencio Cerdán    | Caixa Tarragona Tortosa               | Tortosa       | 2Q          |
| Manel Noe Julián              | Ajuntament Tortosa Promoció Econòmica | Tortosa       | 1Q          |
| Maria Luisa Sales Prats       | Sebastià Assesors SL                  | Amposta       | 2Q          |
| Marta del Castillo Benaiges   | Ajuntament Tortosa Promoció Econòmica | Tortosa       | 2Q          |
| Miguel Ángel Martínez Barberà | Albacar Assesors i Consultors SL      | Tortosa       | 2Q          |
| Miriam Linares Monclús        | Avicalia, Servicios Avícolas SL       | Roquetes      | 2Q          |
| Noelia Safont Blanch          | Suport Logístic Palomo                | Tortosa       | 2Q          |
| Noemi Redon Reverter          | Caixa Tarragona Alcanar               | Alcanar       | 2Q          |
| Rafael Blasco Castell         | Caixa Tarragona Vinaròs               | Vinaròs       | 2Q          |
| Robert Accensi Aiximeno       | ADEC Assesors SL                      | Tortosa       | 2Q          |
| Sandra Simó Margalef          | Hifrensimo SA                         | Amposta       | 1Q          |

Relació d'estudiants que participen en les pràctiques del Màster en Direcció Estratègica de l'Empresa.

| <b>ALUMNE</b>             | <b>EMPRESA / CIUTAT</b> | <b>PRÀCTICUM</b> | <b>PROJECTE CONSULTORIA</b> |
|---------------------------|-------------------------|------------------|-----------------------------|
| Anna Pallares Cruelles    | Mapfre /Tarragona       |                  | X                           |
| Barry Saikou              | Valira S.A. / Reus      | X                |                             |
| Eduardo Martinez Catala   | Cap St. Pere de Reus    |                  | X                           |
| Elisabet Castillo Cabrera | Mapfre /Tarragona       | X                |                             |
| Ernest Mèlich Serrano     | CESDA /Reus             | X                |                             |
| Natalia Perz Garcia       | ST(Sistemas Tarragona)  |                  | X                           |

### **2.1.2. Nombre d'alumnes i d'empreses participants a l'assignatura de Pràctiques Empresarials.**

L'evolució en el nombre d'alumnes i empreses que participen a l'assignatura de Pràctiques Empresarials en els darrers anys ha estat aquesta:

|         | Nombre d'empreses | Nombre d'alumnes de Diplomatura | Nombre d'alumnes de Llicenciatura | Nombre total d'alumnes amb conveni |
|---------|-------------------|---------------------------------|-----------------------------------|------------------------------------|
| 1995-96 | 15                | 33                              | 23                                | 56                                 |
| 1996-97 | 21                | 41                              | 37                                | 78                                 |
| 1997-98 | 30                | 64                              | 39                                | 103                                |
| 1998-99 | 42                | 91                              | 34                                | 125                                |
| 1999-00 | 40                | 75                              | 41                                | 116                                |
| 2000-01 | 54                | 125                             | 60                                | 185                                |
| 2001-02 | 56                | 97                              | 59                                | 156                                |
| 2002-03 | 63                | 99                              | 55                                | 154                                |
| 2003-04 | 67                | 50                              | 40                                | 94                                 |
| 2004-05 | 29                | 114                             | 50                                | 164                                |
| 2005-06 | 26                | 71                              | 105                               | 176                                |
| 2006-07 | 25                | 88                              | 92                                | 180                                |
| 2007-08 | 40                | 51                              | 49                                | 100                                |
| 2008-09 | 45                | 35                              | 54                                | 89                                 |

**PRACTIQUES EMPRESARIALS CURRICULARS (curs 2008/09)**

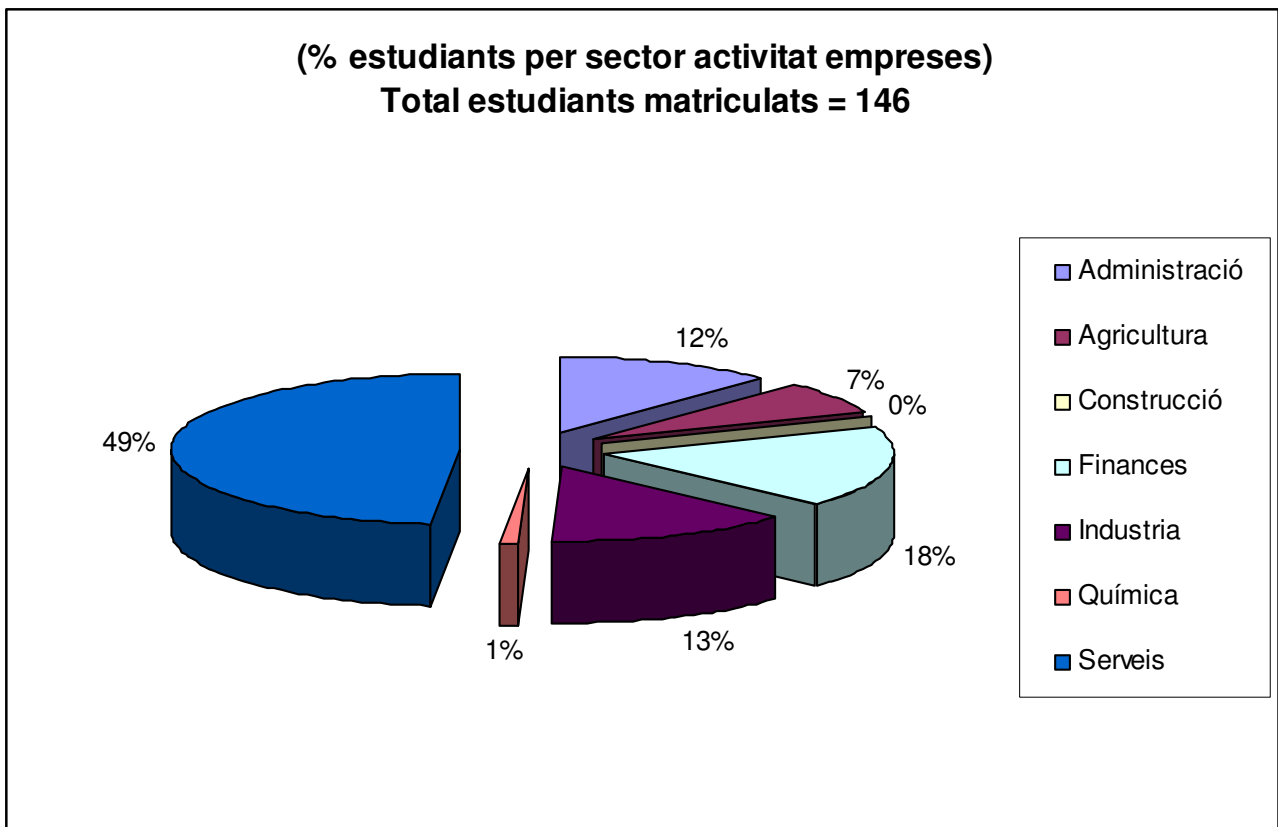

\* A l'assignatura "Pràctiques Curriculars II" no s'assignen convenis de col·laboració amb les empreses. Per aquesta raó, el nombre d'alumnes matriculats no es correspon amb el nombre d'alumnes amb conveni.

### **2.1.3. Horari d'atenció alumnes.**

Horari d'atenció del Coordinador de Pràctiques:

- Dilluns: 13h a 14h.
- Dimarts: 12h a 14h.
- Dimecres: 17h a 19h.
- Divendres: 13 a 14h.

Coordinador de Pràctiques: Ramon Burrut Ribes.

Responsable de Pràctiques: Carme Molina

Professors tutors:

- Jordi Espasa
- Ferràn Mañé
- Susanna Sardà
- Coia Domingo
- M<sup>a</sup> José Pérez
- Miquel Manjón